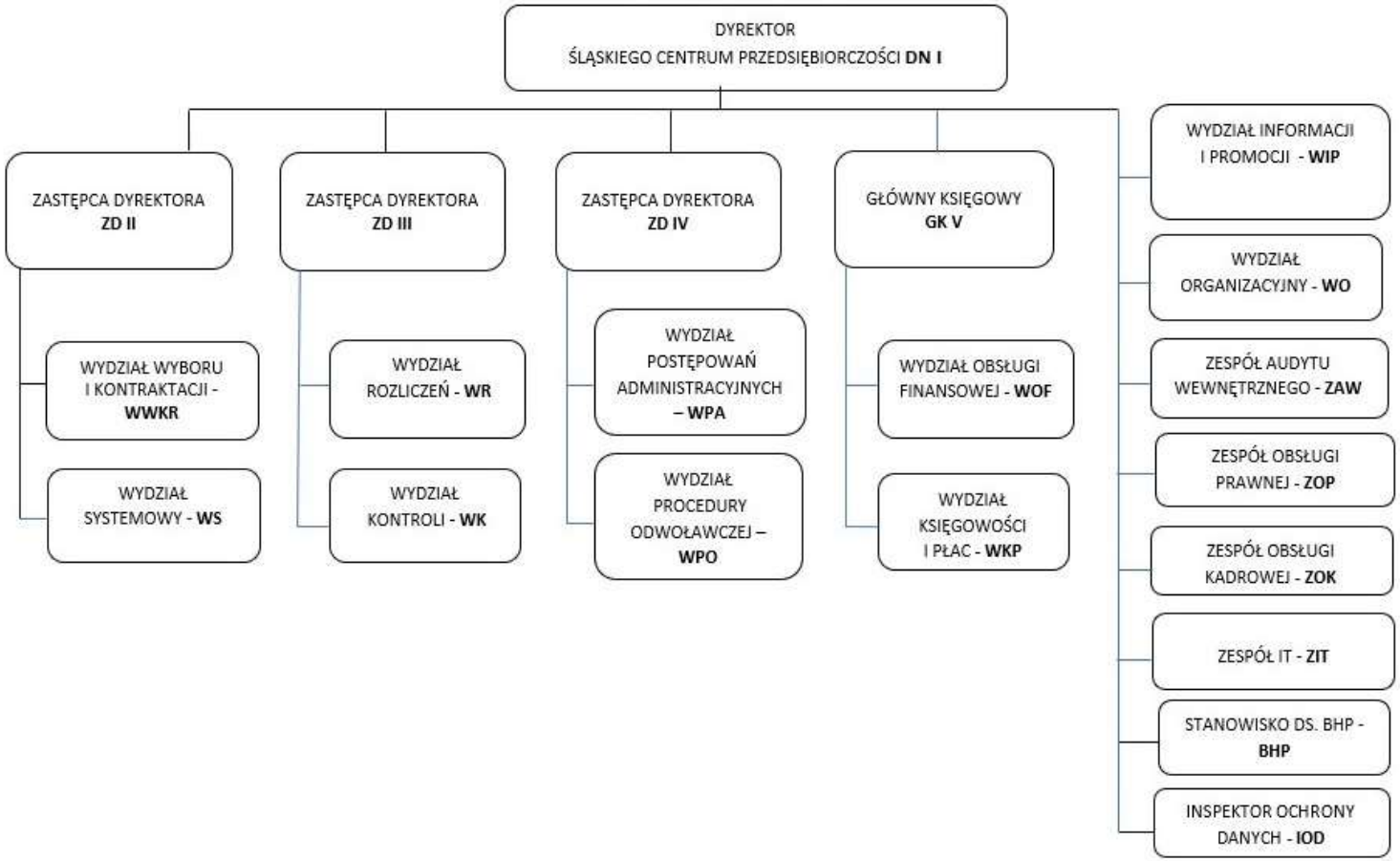
DYREKTOR
ŚLĄSKIEGO CENTRUM PRZEDSIĘBIORCZOŚCI **DN I**
ZASTĘPCA DYREKTORA **ZD II**
ZASTĘPCA DYREKTORA **ZD III**
ZASTĘPCA DYREKTORA **ZD IV**
GŁÓWNY KSIĘGOWY **GK V**
WYDZIAŁ INFORMACJI I PROMOCJI - **WIP**
WYDZIAŁ ORGANIZACYJNY - **WO**
ZESPÓŁ AUDYTU WEWNĘTRZNEGO - **ZAW**
ZESPÓŁ OBSŁUGI PRAWNEJ - **ZOP**
ZESPÓŁ OBSŁUGI KADROWEJ - **ZOK**
ZESPÓŁ IT - **ZIT**
STANOWISKO DS. BHP - **BHP**
INSPEKTOR OCHRONY DANYCH - **IOD**
WYDZIAŁ WYBORU I KONTRAKTACJI - **WWKR**
WYDZIAŁ SYSTEMOWY - **WS**
WYDZIAŁ ROZLICZEŃ - **WR**
WYDZIAŁ KONTROLI - **WK**
WYDZIAŁ POSTĘPOWAŃ ADMINISTRACYJNYCH – **WPA**
WYDZIAŁ PROCEDURY ODWOŁAWCZEJ – **WPO**
WYDZIAŁ OBSŁUGI FINANSOWEJ - **WOF**
WYDZIAŁ KSIĘGOWOŚCI I PŁAC - **WKP**